АХ,
ВОТ ТЫ ГДЕ!

А я тебя повсюду ищу. Все давно разошлись... Ты идешь?
...
Тут осталось еще много торта.

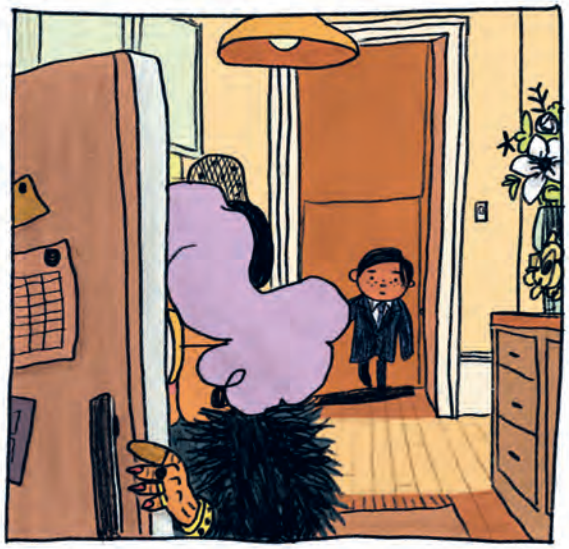

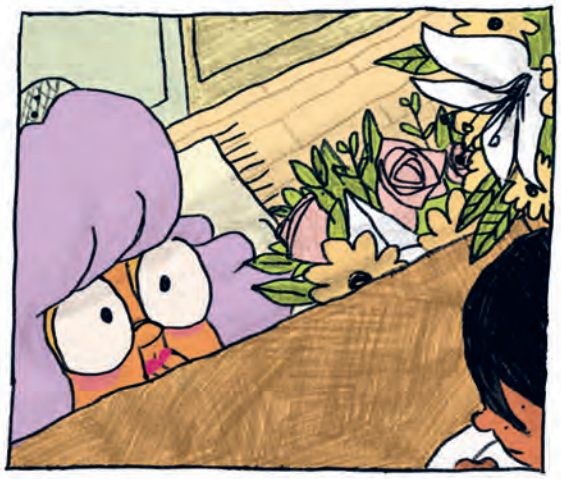

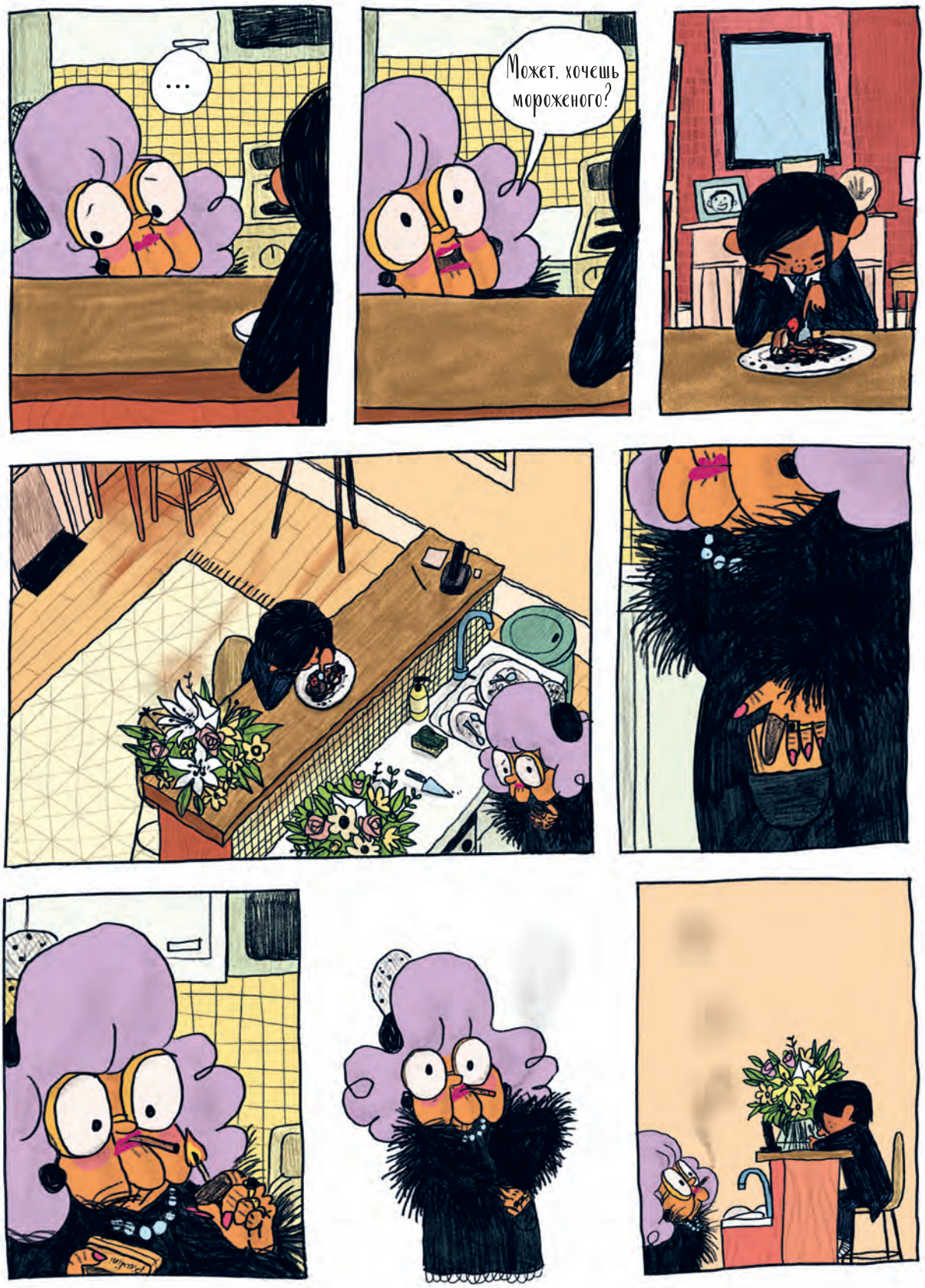
...
Может, хочешь мороженого?

Бабушка, папа с мамой просили тебя не курить в доме.
Ах, ну... ну...
Да.
Ладно уж.
Теперь мне все равно.

Так дать тебе мороженого?
Это несправедливо, бабушка.
У_У_У
Да, ангел мой, так оно и есть.